



Op bezoek

Ken je iemand die bij Reade verblijft? Dan ben je van harte welkom om op bezoek te komen. Bezoek biedt vaak een welkome afleiding voor diegene die bij Reade verblijft. Bij Reade staat gastvrijheid voorop.

Wat zijn de bezoektijden?

Bezoekuren op de afdeling in de kliniek zijn:

- van maandag t/m vrijdag van 14:00 uur tot 21:00 uur.
- op zaterdag en zondag is de kliniek te bezoeken van 12:00 tot 21:00 uur.



Bezoek buiten de afdeling:

- is elke dag tussen 10.00 uur en 21.45 uur welkom in de openbare ruimtes. Dat zijn onder meer de koffie- en theebar Boon & Blad, het restaurant en de tuin.

Tijdens de avondmaaltijden (tussen 17.30 uur en 18.00 uur) is bezoek in de huiskamer niet toegestaan. Jouw bezoek kan beneden in het restaurant terecht.

In overleg met jouw Contactpersoon

aangepast worden.

Hoeveel bezoek ontvangen?

Klinische revalidanten mogen tijdens bezoektijden maximaal 2 bezoekers tegelijk op de afdeling ontvangen. Er geldt géén maximum aantal bezoekers per dag.



Houd de [corona maatregelen pagina](#) in de gaten.



Locatie Overtoom beschikt over een eigen parkeergarage onder het gebouw.

Parkeren voor bezoekers

De parkeergarage is geopend van 06.00 ('s ochtends) tot 24.00 (middernacht).

Bezoekers trekken bij het inrijden van de garage een kaartje. Parkeren is toegestaan in de parkeervakken. Betaal vóór het verlaten van het gebouw bij de betaalautomaat in de hal bij de parkeergarage.

Het parkeertarief is tijdens kantooruren, van 08.30 tot 17.00 uur, gelijk aan het tarief op de Overtoom. Op deze manier proberen wij de parkeerplaatsen zoveel mogelijk te reserveren voor personeel en cliënten. Parkeertarief is 5,35 Euro per uur. Tijdens daluren (van 17.00 tot 08.30 uur), in het weekend en op feestdagen gelden gereduceerde tarieven. Hierdoor worden bezoekers niet met al te hoge kosten geconfronteerd.

Gereduceerd parkeertarief voor cliënten van Reade

Cliënten in behandeling bij Reade mogen tijdens kantooruren parkeren tegen een gereduceerd tarief. Zij kunnen zich bij binnenkomst zoals gebruikelijk bij de receptie melden, zodat de aanwezigheid wordt geregistreerd en de inrijdkaart gevalideerd wordt voor het reductietarief.

Invalidenparkeerplaatsen

- Binnen de parkeergarage zijn er 4 invalidenparkeerplaatsen. Hiervoor geldt hetzelfde parkeertarief.

- Ook zijn er twee invalidenparkeerplaatsen voor de hoofdingang aan de straat. Deze zijn te gebruiken als je een invalidenparkeerkaart hebt.

Houd er rekening mee dat er soms geen vrije parkeervakken beschikbaar zijn.

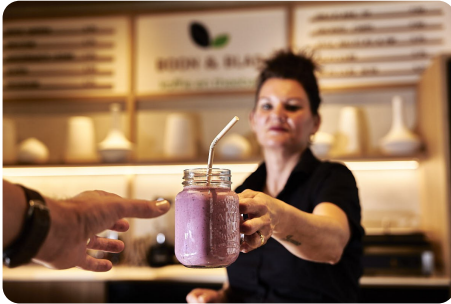

Onze kliniek op hoofdlocatie Overtoom heeft tal van faciliteiten. Zoals de gezellige koffie- en theebar Boon & Blad. En een restaurant, met een heerlijk en gezond assortiment. Maar onze gastvrijheid houdt niet op bij het verzorgen van eten en drinken. We trekken dit door in zowel hoe we met onze gasten omgaan. Als in de sfeer van het gebouw.

Faciliteiten voor bezoekers

Heeft Reade WiFi?

Binnen Reade is gratis wifi beschikbaar, zonder wachtwoord. Deze is te gebruiken via onze hotspot.



Waar is roken toegestaan?

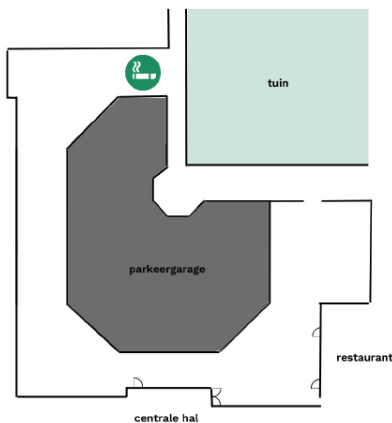

We vinden het belangrijk om een gezonde en rookvrije omgeving aan onze cliënten, medewerkers en bezoekers te bieden.

Roken alleen toegestaan in rookruimte

Om overlast voor de ingang en op onze terrassen tegen te gaan, hebben we een rookruimte achterin op het terras op de begane grond geplaatst (zie plattegrond). Roken is alleen in deze rookruimte toegestaan. Dit geldt ook voor bezoekers. Roken op andere plekken op het terrein van Reade is niet toegestaan.

Hulp bij stoppen met roken

Stoppen met roken is het beste wat je voor jezelf en jouw omgeving kan doen. Wil je hier hulp bij? Geef dit dan aan bij jouw arts of behandelaar en we kijken samen op welke manier we je hierbij kunnen helpen.

Wat zijn de openingstijden van Reade, Locatie Overtoom?

Locatie Overtoom:

- Openbare ruimte (centrale hal) van locatie Overtoom is dagelijks geopend van 10.00 tot 21.45 uur.
- Bezoekuren kliniek zijn van maandag t/m vrijdag van 14:00 uur tot 21:00 uur. Op zaterdag en zondag is de kliniek te bezoeken van 12:00 tot 21:00 uur.
- Restaurant is elke dag geopend van 09:00 tot 16:00 uur. Van 11:30 tot 14:00 uur is er een uitgebreid lunchassortiment, de overige uren is er een beperkt assortiment beschikbaar.
- Koffie- en thee bar Boon & Blad is maandag tot en met donderdag open van 09.00 tot 21.00 uur en vrijdag, zaterdag en zondag van 10.00 - 18.00 uur.

Koffie- en theebar Boon & Blad



Een plek om te ontmoeten, te ontspannen en er even uit te zijn.

Bij Boon & Blad staan goede bonenkoffie, verse thee en gezonde lekkere voeding centraal.

Restaurant



Het restaurant in de centrale hal biedt dagelijks een breed buffet voor cliënten, bezoekers en medewerkers tegen vergoeding.

Veelgestelde vragen

Hoeveel bezoek ontvangen?

Klinische revalidanten mogen tijdens bezoektijden maximaal 2 bezoekers tegelijk op de afdeling ontvangen. Er geldt géén maximum aantal bezoekers per dag.



Houd de [corona maatregelen pagina](#) in de gaten.

Kan ik mijn familie, vriend of kennis die bij Reade behandeld wordt een kaart/ pakket/ bloemen sturen?

Ja, als diegene in de kliniek van Reade verblijft kan dat. Adres: Overtoom 283, 1054 HW Amsterdam. T.A.V. voor en achternaam van je familie, kennis of vriend.



Mag het bezoek gebruiken maken van het zwembad?

Zwemmen of oefenen in warm water kan een onderdeel zijn van de behandeling. Je zwemt dan alleen of in een groep. Maar altijd met een fysiotherapeut of sportinstructeur erbij.

Echter is het niet mogelijk om te zwemmen zonder dat je in behandeling bent bij Reade volgt. (zwemles voor kinderen via zwemscholen valt hierbuiten.)



Locatie Overtoom beschikt over een eigen parkeergarage onder het gebouw.

Parkeren voor bezoekers

De parkeergarage is geopend van 06.00 ('s ochtends) tot 24.00 (middernacht).

Bezoekers trekken bij het inrijden van de garage een kaartje. Parkeren is toegestaan in de parkeervakken. Betaal vóór het verlaten van het gebouw bij de betaalautomaat in de hal bij de parkeergarage.

Het parkeertarief is tijdens kantooruren, van 08.30 tot 17.00 uur, gelijk aan het tarief op de Overtoom. Op deze manier proberen wij de parkeerplaatsen zoveel mogelijk te reserveren voor personeel en cliënten. Parkeertarief is 5,35 Euro per uur. Tijdens daluren (van 17.00 tot 08.30 uur), in het weekend en op feestdagen gelden gereduceerde tarieven. Hierdoor worden bezoekers niet met al te hoge kosten geconfronteerd.

Gereduceerd parkeertarief voor cliënten van Reade

Cliënten in behandeling bij Reade mogen tijdens kantooruren parkeren tegen een gereduceerd tarief. Zij kunnen zich bij binnenkomst zoals gebruikelijk bij de receptie melden, zodat de aanwezigheid wordt geregistreerd en de inrijdkaart gevalideerd wordt voor het reductietarief.

Invalidenparkeerplaatsen

- Binnen de parkeergarage zijn er 4 invalidenparkeerplaatsen. Hiervoor geldt hetzelfde parkeertarief.

- Ook zijn er twee invalidenparkeerplaatsen voor de hoofdingang aan de straat. Deze zijn te gebruiken als je een invalidenparkeerkaart hebt.

Houd er rekening mee dat er soms geen vrije parkeervakken beschikbaar zijn.

Wat zijn de bezoektijden?

Bezoekuren op de afdeling in de kliniek zijn:



- van maandag t/m vrijdag van 14:00 uur tot 21:00 uur.
- op zaterdag en zondag is de kliniek te bezoeken van 12:00 tot 21:00 uur.

Bezoek buiten de afdeling:

- is elke dag tussen 10.00 uur en 21.45 uur welkom in de openbare ruimtes. Dat zijn onder meer de koffie- en theebar Boon & Blad, het restaurant en de tuin.

Tijdens de avondmaaltijden (tussen 17.30 uur en 18.00 uur) is bezoek in de huiskamer niet toegestaan. Jouw bezoek kan beneden in het restaurant terecht.

In overleg met jouw Contactpersoon verpleegkundige kunnen bezoektijden aangepast worden.

Wat zijn de openingstijden van Reade, Locatie Overtoom?

Locatie Overtoom:

- Openbare ruimte (centrale hal) van locatie Overtoom is dagelijks geopend van 10.00 tot 21.45 uur.
- Bezoekuren kliniek zijn van maandag t/m vrijdag van 14:00 uur tot 21:00 uur. Op zaterdag en zondag is de kliniek te bezoeken van 12:00 tot 21:00 uur.
- Restaurant is elke dag geopend van 09:00 tot 16:00 uur. Van 11:30 tot 14:00 uur is er een uitgebreid lunchassortiment, de overige uren is er een beperkt assortiment beschikbaar.
- Koffie- en thee bar Boon & Blad is maandag tot en met donderdag open van 09.00 tot 21.00 uur en vrijdag, zaterdag en zondag van 10.00 - 18.00 uur.

Wat zijn de rusttijden?

Wij vragen iedereen om rekening te houden met de volgende rustmomenten:



- Na het middageten.
- Na 22:00 uur.

Tijdens deze rustmomenten:

- Denk je aan het geluidsniveau.
- Ga je niet meer bellen.
- Zet je de tv om uiterlijk 00:00 uur uit.

Gebruik, om overlast voor anderen te voorkomen, zoveel mogelijk een koptelefoon bij tv- of radiogebruik. Wil je eigen geluidsapparatuur gebruiken? Overleg dan eerst met de Contactpersoon Verpleegkundige en maak afspraken hierover met jouw kamergenoten op de kamer.

Zijn honden toegestaan?

Voor de beide hoofdlocaties geldt dat honden (en andere huisdieren) niet zijn toegestaan, tenzij het een hulphond of blindengeleidehond is.



Heb je een vraag over Reade? Onze klantenservice helpt je verder.

T (020) - 242 10 00 | klantenservice@reade.nl